Sesión Solemne con motivo del Sexto Informe de Gobierno del Contador Público Carlos Manuel Joaquín González, Gobernador del Estado de Quintana Roo.

Porcentaje de asistencia : 100.0 %
Asistencias: 23
Ausencias : 0

Fecha : 9 de Septiembre de 2022 | Hora: 12:30

DIPUTADO	NOMBRE	FRACCION	ESTATUS
	Alicia Tapia Montejo (XVII)	PVEM	Asistencia
	Andrea del Rosario González Loria (XVII)	MORENA	Asistencia
	Angy Estefanía Mercado Asencio (XVII)	MORENA	Asistencia
	Cinthya Yamilie Millán Estrella (XVII)	PAN	Asistencia
	Cristina del Carmen Alcerreca Manzanero (XVII)	PVEM	Asistencia
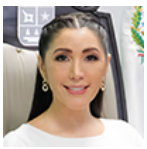	Elda Candelaria Ayuso Achach (XVII)	PRI	Asistencia
	Elda María Xix Euan (XVII)	MORENA	Asistencia
	Guillermo Andrés Brahms González (XVII)	PVEM	Asistencia

Colonia Barrio Bravo, Calle Esmeralda No. 102 entre Miguel Hidalgo y Boulevard Bahía
C.P. 77098. Chetumal, Quintana Roo, México. Tel. (983) 8322822

Sesión Solemne con motivo del Sexto Informe de Gobierno del Contador Público Carlos Manuel Joaquín González, Gobernador del Estado de Quintana Roo.

	Hugo Alday Nieto (XVII)	PT	Asistencia
	Issac Janix Alanis (XVII)	PVEM	Asistencia
	José María Chacon Chable (XVII)	MORENA	Asistencia
	Julián Javier Ricalde Magaña (XVII)	SP	Asistencia
	Luis Humberto Aldana Navarro (XVII)	MORENA	Asistencia
	María Fernanda Cruz Sánchez (XVII)	MORENA	Asistencia
	María José Osorio Rosas (XVII)	PVEM	Asistencia
	Maritza Deyanira Basurto Basurto (XVII)	SP	Asistencia
	Mildred Concepción Avila Vera (XVII)	MORENA	Asistencia

Colonia Barrio Bravo, Calle Esmeralda No. 102 entre Miguel Hidalgo y Boulevard Bahía
C.P. 77098. Chetumal, Quintana Roo, México. Tel. (983) 8322822

Sesión Solemne con motivo del Sexto Informe de Gobierno del Contador Público Carlos Manuel Joaquín González, Gobernador del Estado de Quintana Roo.

	Omar Antonio Rodríguez Martínez (XVII)	MORENA	Asistencia
	Renán Eduardo Sánchez Tajonar (XVII)	PVEM	Asistencia
	Ricardo Velazco Rodríguez (XVII)	MORENA	Asistencia
	Silvia Dzul Sánchez (XVII)	MORENA	Asistencia
	Susana Hurtado Vallejo (XVII)	PVEM	Asistencia
	Yohanet Teodula Torres Muñoz (XVII)	PVEM	Asistencia

Colonia Barrio Bravo, Calle Esmeralda No. 102 entre Miguel Hidalgo y Boulevard Bahía
C.P. 77098. Chetumal, Quintana Roo, México. Tel. (983) 8322822